Schlatter Bauleitungen Hagacher 7 8342 Wernetshausen Tel. 044 937 19 85 E-Mail schlatter.bauleitungen@bluewin.ch

Werkhof Irgenhusen, 8330 Pfäffikon
Baudirektion Kanton Zürich
Hochbauamt

Architekten	**Hopf & Wirth Architekten, Winterthur**
Holzbauplaner	**Reusser GmbH, Winterthur**
Bauleitung	**Arthur Schlatter, Bauleitungen, Wernetshausen**

Baudaten		
Baubeginn	Oktober 2005	
Bezug, Einweihung	Oktober 2006	
Gebäudevolumen		
Neubau	10‘060	m3
Umbau	14‘040	m3
Geschossfläche		
Neubau	1‘120	m2
Umbau	2‘160	m2
Baukosten		
Neubau	7,0 Mio.	
Umbau	0,6 Mio.	

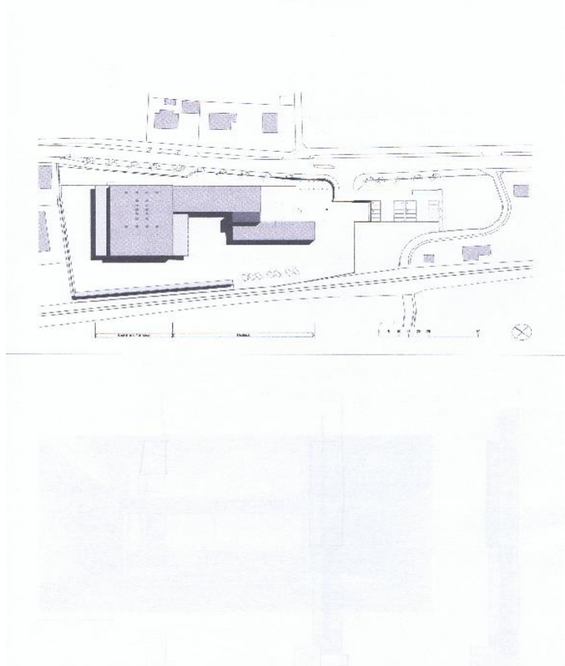

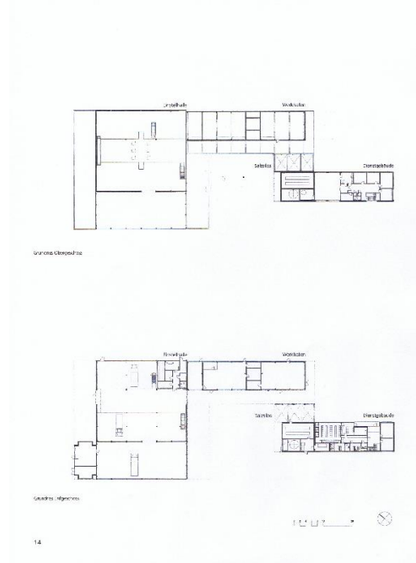

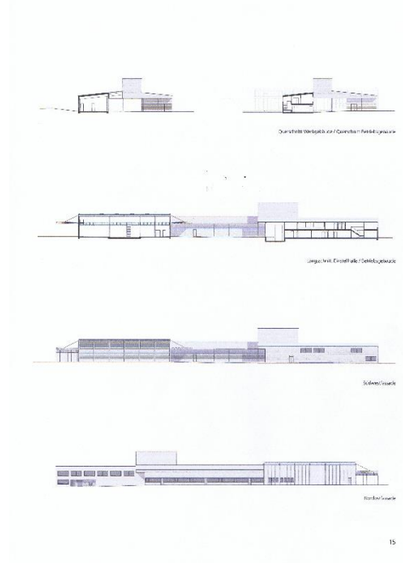

Industriearchitektur im Einklang mit sensibler Umgebung

Der Architekt hat ein Holzbau mit einer
Schindelfassade aus Lärchenholz konzipiert.

In beiden Gebäudeteilen ist die Holzkonstruktion sichtbar belassen.
In der Werkhalle dominiert das Bild der Stützen und Träger der Holzskelettbauweise, die die gedämmten Holzelemente von Fassade und Dach tragen.

Im Dienstgebäude, wo die gleichen Holztafeln als statische Zellenstruktur eingesetzt sind, bildet der aus feuerpolizeilichen Gründen mit Gipsfaserplatten verkleidete Erschliessungsbereich den Ausgangspunkt für einen differenzierten Material- und Farbeinsatz.